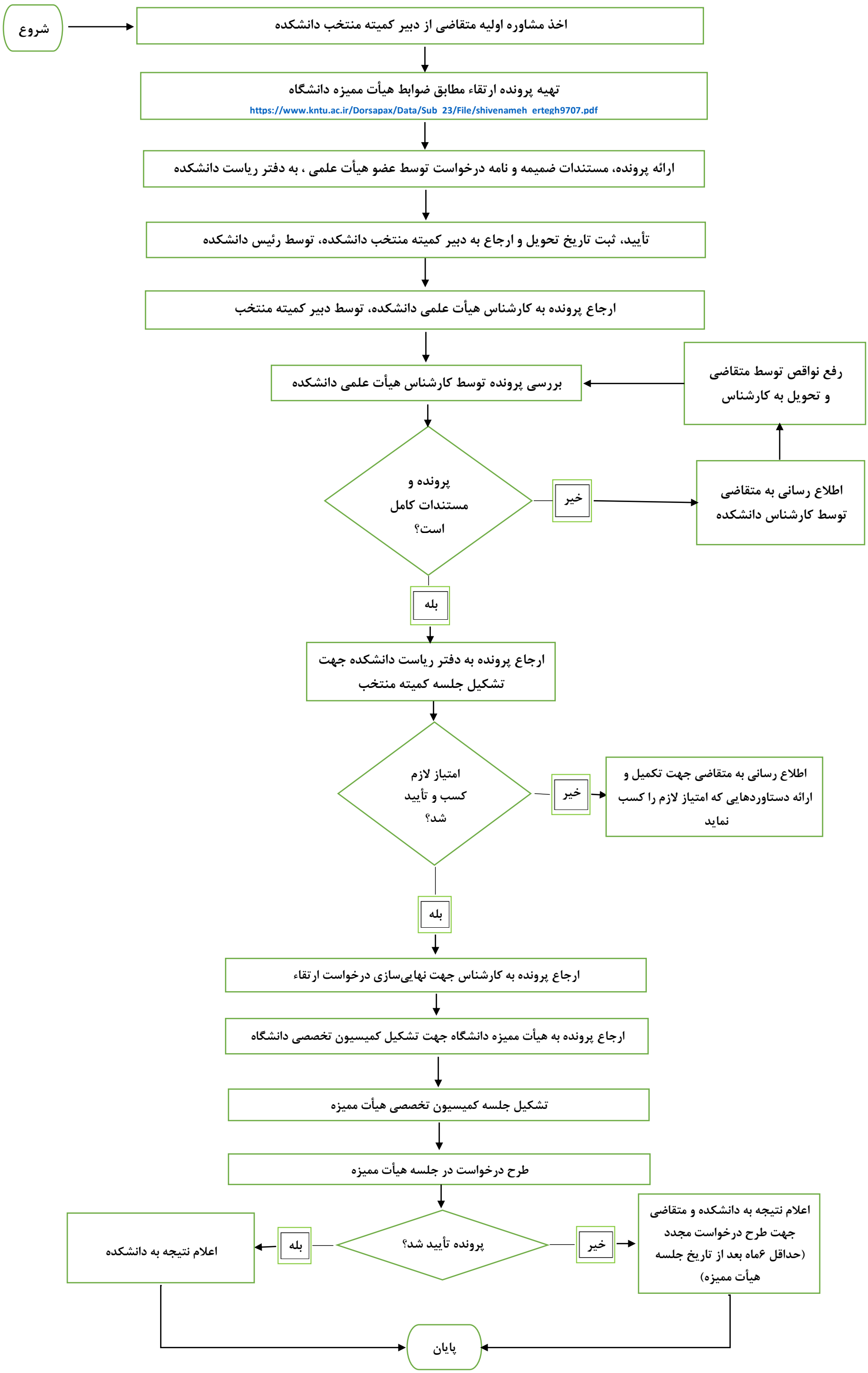مراحل ثبت و بررسی پرونده ارتقاء اعضای هیأت علمی
دانشکده مهندسی برق